Semaine du 24 au 28 août

Lundi 24 août

MDJ - 13h30/ 17h30 *WAKEPARK* 13,26€

Maillot de bain, serviette et chaussures fermées!
Tiens toi bien ça va décoller!
Test Aisance Aquatique obligatoire

Mardi 25 août

MDJ - 10h00/ 12h00 *SHADOW HUNTER*

Shadow ou Hunter ? Profite de l'extension et découvre de nouveaux personnages

MDJ - 14h00/ 17h00 *AS DU VOLANT*

Découvre le badminton à travers différents jeux

Mercredi 26 août

MDJ - 10h00/ 12h00 *JEUX VIDÉOS*

MDJ - 14h00/ 17h00 *PATE POLYMÈRE* 2,04€

Réalise des bijoux personnalisés

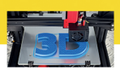

Jeudi 27 août

MDJ - 14h00/ 17h00 *IMPRIM'DIY* 2,04€

Fabrique un objet en 3D simple et facile

MDJ - 20h00/ 22h00 *SOIRÉE TOUT LE MONDE VEUT PRENDRE SA PLACE*

Des questions, oui...Pas que !!! Des défis t'attendent aussi

Vendredi 28 août

MDJ- 14h00 / 17h00 *MUD DAY*

Votre rendez-vous annuel est de retour !
Prépare ta tenue qui ne craint rien ainsi que tes baskets
(Horaires Modulables selon l'effectif)

L'ÉQUIPE D'ANIMATION

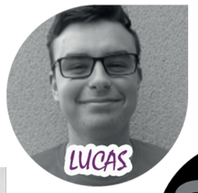

SCJ SERVICE ANIMATION JEUNESSE ESTELLE

ANIMATION JEUNESSE

VACANCES ÉTÉ 2020

SECTEUR NORD*

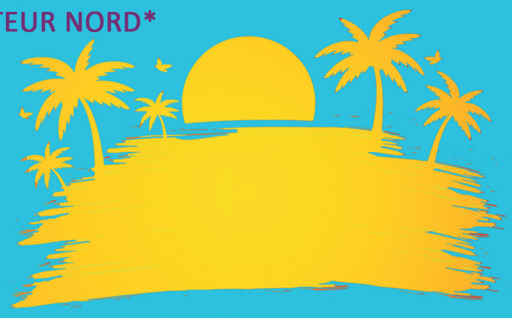

Inscriptions ouvertes à partir du samedi 13 juin.
Possiibilité de venir sur place dès 10h00

*(CUILLÉ, GASTINES, LAUBRIÈRES, SAINT-POIX, MÉRAL, COSSÉ-LE-VIVIEN, COURBEVEILLE ASTILLÉ, COSMES, LA CHAPELLE-CRAONNAISE, SIMPLÉ, QUELAINES-ST-GAULT)

SCJ SERVICE ANIMATION JEUNESSE — COMMUNAUTÉ de COMMUNES CIAS Pays de Craon

Inscriptions

www.familles.paysdecraon.fr

Le portail famille permet de dématérialiser vos démarches.
Vous créez votre dossier (enfance, TAP, jeunesse...)
puis vous inscrivez vos enfants aux activités.

Vous pouvez aussi inscrire vos enfants
auprès des animateurs une fois votre dossier complété.

COMMUNAUTÉ de COMMUNES Pays de Craon — COMMUNAUTÉ de COMMUNES CIAS Pays de Craon

Tarifs

Une cotisation annuelle de 10,20€ par famille sera facturée.
Les activités payantes sont indiquées dans la plaquette,
aucun coût supplémentairene sera demandé
pour l'accès à la Maison des Jeunes.

La cotisation comme les tarifs sont modulés
selon le quotient familial.

msa santé famille retraite services — Liberté • Égalité • Fraternité RÉPUBLIQUE FRANÇAISE PRÉFECTURE DE LA MAYENNE — ALLOCATIONS FAMILIALES

LA MAISON DES JEUNES

Les animateurs t'accueillent à tout moment
durant les heures d'ouverture

VACANCES	PÉRIODE SCOLAIRE
Lundi au Vendredi 10h00 / 18h00 *	Mercredi 12h30 / 18h00 * Samedi 14h00 / 18h00

* possibilité de pique-niquer sur place
(Le repas sera fourni par la famille
même pour une inscription à la journée)

LA NAVETTE

Impossible de covoiturer ou d'avoir trouvé
une alternative pour le transport.
Il est possible de faire appel à notre navette.

Celle-ci est gratuite,
elle doit être obligatoirement réservée
et sera possible en fonction
des disponibilités des animateurs et des véhicules.

LES REPAS

Les conditions sanitaires obligent
à utiliser votre système de réfrigération.
(sac isotherme, pain de glace...)

De même pour toutes les activités,
les jeunes sont invités à venir avec leur gourde

Merci de votre compréhension

RENSEIGNEMENTS

06.42.78.25.69

animation.jeunesse@cias.paysdecraon.fr

Maison des jeunes
13 rue Saint-Jacques
53230 Cossé-le-Vivien

02.43.66.99.13

INFORMATIONS

Bonne nouvelle !
Notre site internet a fait peau neuve !

Vous y trouverez l'ensemble de nos
actions, des photos, nos programmes...

SCJ SERVICE ANIMATION JEUNESSE

www.animationjeunesse.com

Semaine du 06 au 10 juillet

Lundi 6 juillet

MDJ-10h30/12h30 ou 13h30/15h00 **10,20 €**

Tir à L'Arc Dans le parc! Vise et tire!!

MDJ-14h00/17h00 *Fusée à eau*

Crée ta fusée et propulse-la à plusieurs mètres de haut

Mardi 7 juillet

COURBEVEILLE Salle des fêtes -14h00/17h00

Jeux vidéo spécial Kinect

MDJ-10h30/17h00 *Cadre photo (Scrapbooking)*

5,10€ Tu pourras y mettre ta famille ou tes amis ! *Apporte ton repas dans un sac isotherme*

MDJ-18h00/20h00 *Ouverture tardive*

Profite du local plus longtemps... pourquoi pas faire un apéro débat?

Mercredi 8 juillet

QUELAINES ST-GAULT Salle de sports -14h00/17h00

Course d'Orientation Retrouve-toi et sois le premier à décoder les balises!

MDJ-14h00/17h00 *Linogravure* **5,10€**

Crée tes propre tampons encreurs...

MDJ-20h00/22h00 *Soirée Loup-Garou*

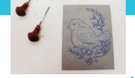

Jeudi 9 juillet

MDJ-10h30/12h00 *Initiation LSF*

Découvre la langue des signes et apprend quelques rudiments

CUILLÉ *(lieu en attente de confirmation)*14h00/17h00

Cluedo Géant Personnage ou enquêteur... à voir qui tu seras !

RADIO SAC ADOS

CLUEDO géant

Vendredi 10 juillet

MDJ-10h00/12h00 *Radio*

Anime la radio des jeunes du Pays de Craon

MDJ- Horaires à définir *Vendredi c'est free*

Sortie? Défis? Baignade?... Choix dans la semaine, donne tes idées à l'animateur en accueil, par fb, sms...

Lundi 6 et mardi 7 MDJ –10h00/17h00

Le Club des SAJ +15 ans

Viens découvrir l'animation (informations Bafa) et ensemble imaginez un temps fort pour le 31 juillet. *Prévoir un repas*

Jeudi 9 et Vendredi 10 MDJ-10h00/17h00

Stage Bois et 3D **8.16€**

Réalise un échiquier en bois et crée tes pièces grâce à l'imprimante 3D. *Prévoir un repas.*

Semaine du 13 au 17 juillet

Lundi 13 juillet

MDJ -10h00/17h00 *Accrobranche* **16.32 €**

Tenue adaptée à la grimpe!
Apporte un repas dans un sac isotherme

Mercredi 15 juillet

COSMES Salle des fêtes 10h00/12h00

Nettoie ta Campagne Participe à l'action citoyenne!

COSMES Salle des fêtes 14h00/17h00

Drones Sera-tu le pilote le plus agile ou le plus rapide??

MDJ -10h00/12h00 *Peinture Pouring* **2,04€**

Découvre cette façon unique et créative de peindre

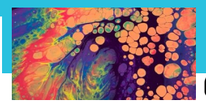

Jeudi 16 juillet

MERAL Salle St-Charles 13h30/17h00 *Couture* **5,10€**

Débutantes ou confirmées Apporte ta machine si tu peux

CRAON L'Odyssée -19h30-22h15 *Pool Party* **2,04€**

Prends ton maillot de bain, ta serviette et ta bonne humeur!
Attention cascades garanties

RADIO SAC ADOS

Vendredi 17 juillet

MDJ-10h00/12h00 *Radio*

Anime la radio des jeunes du Pays de Craon

MDJ- 14h00/17h30– *Bijoux en Macramé* **2.04€**

MDJ- 9h30/17h30 *Journée plongée* **+12 ans**

Test d'aisance aquatique, certificat médical et autorisation parentale obligatoires. *Prévois un repas dans un sac isotherme.*

MDJ- Horaires à définir *Vendredi c'est free*

Sortie? Défis? Baignade?... Choix dans la semaine, donne tes idées à l'animateur en accueil, par fb, sms...

Mercredi 15 et Jeudi 16 juillet MDJ-10h00/17h00 **8.16€**

Stage Fabrication de RADEAU

Crée ton radeau et par équipe défis les autres! S'il flotte...Rendez-vous à la Maison des Jeunes puis direction l'eau, prévoir une tenue adaptée et un repas. Test d'aisance aquatique obligatoire.

La Maison des Jeunes est ouverte tous les jours en accueil de 10h00 à 18h00

(masque obligatoire)

Semaine du 20 au 24 juillet

Lundi 20 juillet

MDJ -10h00/12h00 *Marionnettes à fils* **2,04€**

Imagine puis crée tes marionnettes! Pourquoi pas leur donner vie dans un petit film...

ASTILLÉ City Stade-14h00/17h00 *Baby-Foot Humain*

Mardi 21 juillet

MDJ- 9h30/12h30 ou 13h30/16h30 **13.26€**

Equitation Prends une tenue adaptée (bottes)

LAUBRIÈRES Salle des fêtes 14h00/17h00

Bataille Navale Géante

MDJ-18h00/20h00 *Ouverture tardive*

Mercredi 22 juillet

LA CHAPELLE CRAONNAISE salle des fêtes 10h00/12h00

Nettoie ta Campagne Participe à l'action citoyenne!

MDJ-4h00/17h00 *Sagamore* Avec quelques variantes...

MDJ-10h30/ 16h00 *Canöe* **10.20 €**

Prends des chaussures fermées et un repas (sac isotherme)

Jeudi 23 juillet

MDJ - 14h00/16h00 *Big Boss* Jeu de rôles inventé par les jeunes en février...ça vaut le détour! !

SIMPLE Salle multiactivités 14h00/16h30 *Casque réalité Virtuelle* Escalade ou visites, sans bouger de Simplé...

MDJ-20h00/22h00– *Soirée Karaoké*

À plusieurs ou en solo c'est toi qui voit

Vendredi 24 juillet

MDJ-10h00/12h00 *Radio*

Anime la radio des jeunes du Pays de Craon

MDJ- Horaires à définir *Vendredi c'est free*

Sortie? Défis? Baignade?... Choix dans la semaine, donne tes idées à l'animateur en accueil, par fb, sms...

Jeudi 23 et Vendredi 24 MDJ-10h00/17h00

Stage Arts Plastiques **8.16€**

Mélange de visite de musée et de réalisations personnelles ! Original et unique ce stage est à ne pas louper !

Prévoir un repas dans un sac isotherme.

Semaine du 27 au 31 juillet

Lundi 27 juillet

MDJ- 14h00/17h00 *Aquarelle* **2,04€**

Initiation avec Estelle à cette façon de peindre

MdJ- 13h00/17h00 *Activité Nautique à la Rincerie* **10,20€** Test aisance aquatique obligatoire

Mardi 28 juillet

MDJ-9h00/12h30 *Pêche méthode Feeder*

13.26€ Pêche à la carpe encadrée par la Fédération de la Mayenne pour la pêche et la préservation du milieu aquatique

MDJ- 14h00/17h00 *Land 'Art*

Joue avec la nature pour créer des oeuvres éphémères

MDJ- 14h00/17h00 *Robots Makey's* grâce au Makey Makey crée tes propres manettes de jeu

MDJ-18h00/20h00 *Ouverture tardive*

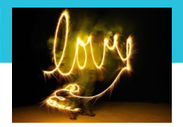

Mercredi 29 juillet

ST-POIX Salle des fêtes 10h00/12h00 *Nettoie ta Campagne* Participe à l'action citoyenne!

ST-POIX 14h00/17h00 *Escape Game extérieur*

Résous des énigmes et tente de finir en premier

MDJ-20h00/22h00– *Soirée Light Painting*

Photos originales prisent en nocturne... deviens fantôme

Jeudi 30 juillet

MDJ - 10h00/12h00 *A base de carton* **2,04€**

Laisse aller ton imagination, lettre, luminaire...

MDJ - 14h00/17h00 *Défis Pyramide*

Défie les autres mais attention toi aussi on peut te défier ! Qui sera tout en haut de la pyramide?

Vendredi 31 juillet

Participe ou sois spectateur du projet du club des SAJ (sans inscription)

Le programme est susceptible d'être modifié selon l'évolution de la réglementation (COVID 19).

Les gestes barrières sont respectés durant les animations et l'accueil.

Les animateurs assureront le protocole en vigueur (désinfection, port du masque, matériel individuel...)